

LOCALIZAÇÃO DOS PONTOS DE COLETA DE AMOSTRA	
INTERESSADO:	Município de Nova Prata do Iguaçu - PR
LOCALIZAÇÃO:	Estrada Rural - Linha Biancato
RESPONSÁVEL TÉCNICO:	Mateus Luiz Leichtweis
LABORATORISTA:	Mateus Luiz Leichtweis
EXECUÇÃO:	Mateus Luiz Leichtweis

NÚMERO DA AMOSTRA	LOGRADOURO	COORDENADAS GEOGRÁFICAS	
		LONGITUDE	LATITUDE
0001	Estrada Rural - Linha Biancato	262961.00 m E	7162611.00 m S
0002	Estrada Rural - Linha Biancato	263227.00 m E	7162469.00 m S
0003	Estrada Rural - Linha Biancato	263567.00 m E	7162470.00 m S

CROQUI DE LOCALIZAÇÃO

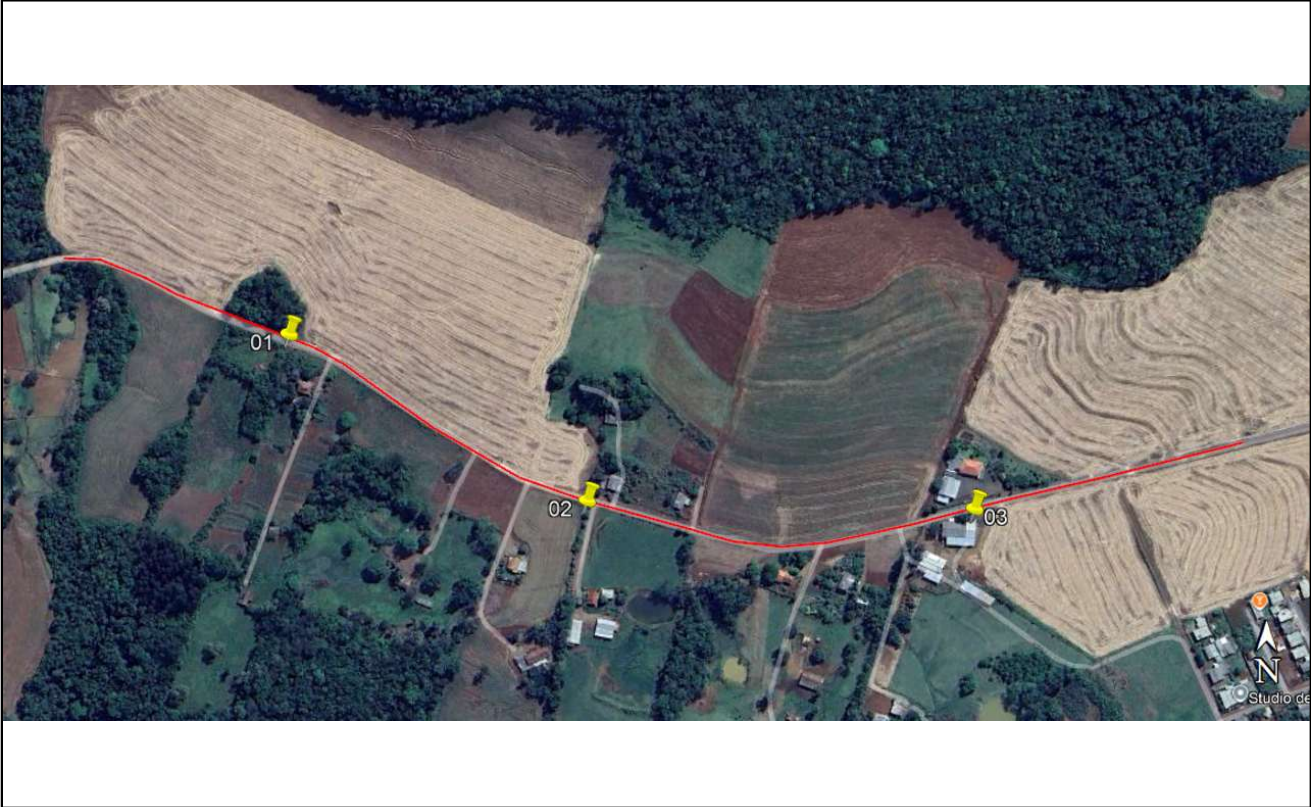

RESPONSÁVEL TÉCNICO